安心をお届けする
在宅支援薬局です!!

お薬のお悩みありませんか？ ご自宅まで薬剤師が駆けつけます。

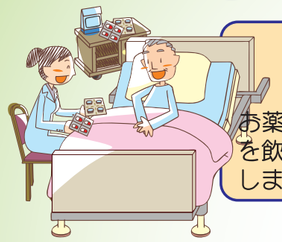

他にもお薬を飲んでいるんだけど？
お薬の飲み合わせや同じお薬を飲んでいないかなどを確認します

お薬手帳ってなに？
患者さんに処方されたお薬の名前やのむ量、注意する事などを記録しておくための手帳です
他の病院や医院などでお薬をもらうときにも、医師・歯科医師・薬剤師にこの手帳をみせてください

こんな時にぜひお電話ください。

お薬を飲んでからどうも体調が悪いんだけど？
お薬の副作用かどうかを確認し、疑いがあれば医師と協議し対策を考えます

錠剤やカプセルがのどにつかえて飲みにくいんだけど？
医師と相談し、飲みやすい形状に変更します

なぜか薬が余ってくるんだけど……
飲み忘れや飲み間違いがないように工夫します

自宅で点滴を、薬や注射を使うことになったんだけど……
点滴や経管栄養など、専門的な治療の管理をお手伝いします

薬局まで歩いていくのはつらいですが……家族にめんどうかけたくない
歩行困難な患者さんにお薬をお届けして説明いたします

家族と一緒に最後まで、自宅で過ごしたい……
家族の方と一緒に自宅で過ごせるようお手伝いします
その他、介護用品や医療機器の相談など、療養生活を身近でサポートさせていただきます

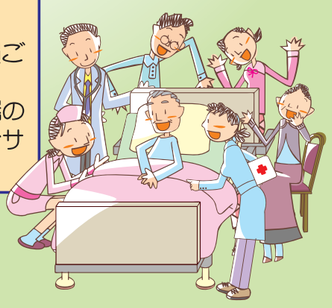

那賀薬剤師会

訪問薬剤管理指導・在宅支援薬局マップ

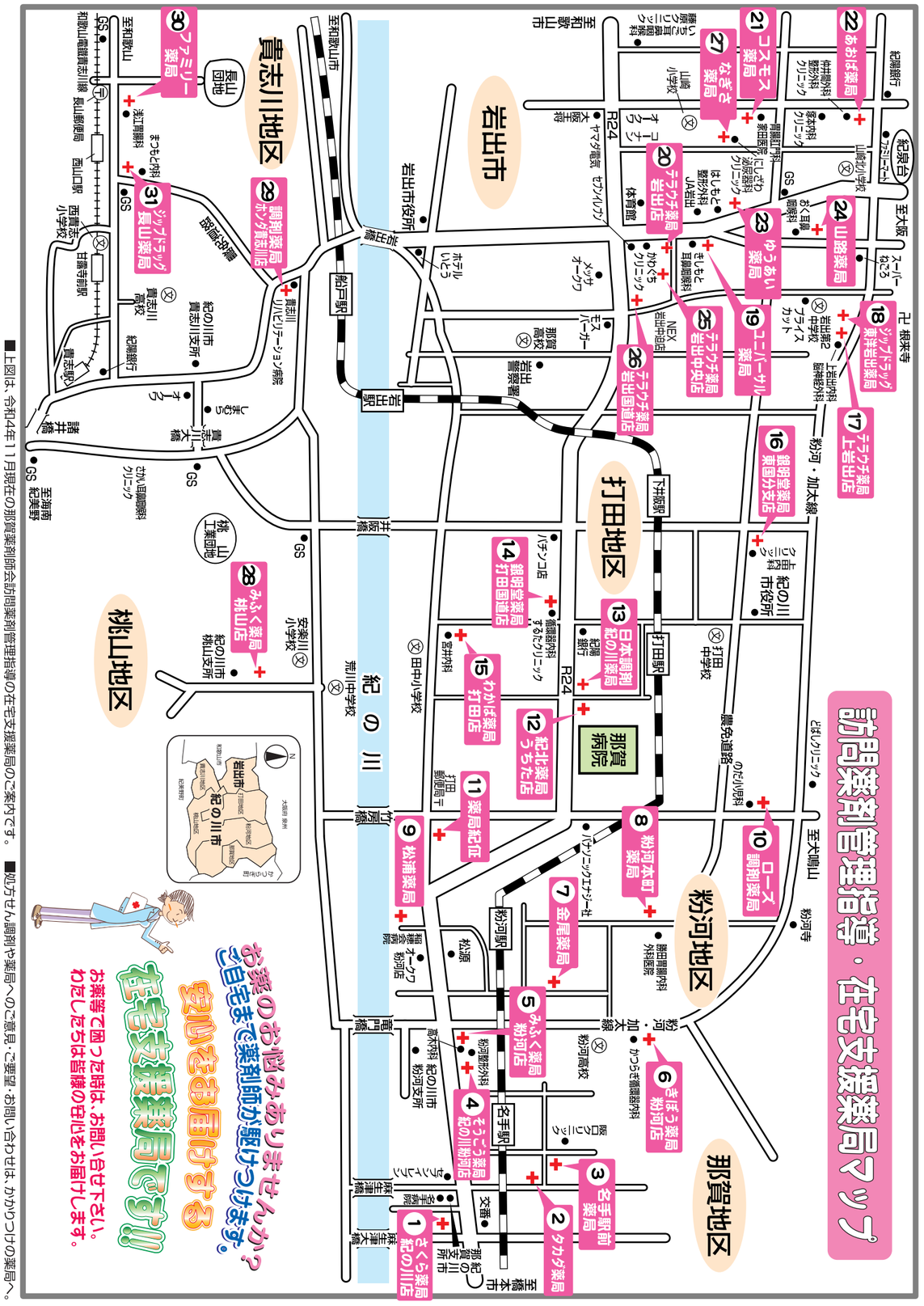
岩出市
貴志川地区
粉河地区
那賀地区
打田地区
桃山地区
紀の川
至和歌山市
至和歌山市
至和歌山市
至泉南
至大阪
至橋本
至海南
紀伊清水
岩出市役所
船戸駅
粉河駅
打田駅
下井阪駅
名手駅
紀伊駅
西山口駅
甘藤寺前駅
貴志駅
安楽川小学校
貴志川高校
那賀高校
粉河高校
那賀病院
打田中学校
桃山中学校
紀の川市役所
紀の川市貴志川支所
紀の川市打田支所
紀の川市桃山支所
JA岩出
岩出警察署
粉河警察署
岩出保健所
岩出市体育館
メッサオークワ
ホテルいとう
モスバーガー
NEX岩出中央店
ヤマダ電気
セブンイレブン
スーパーねごろ
ファミマート
ローソン
R24
R480
紀陽銀行
和歌山電鐵貴志川線
JR和歌山線
JR阪和線
JR紀勢本線
JR和歌山線
JR和歌山線
JR和歌山